

Das Architekturkonzept am Praxisbeispiel

Schulgebäude Kreuzfeld 5
- denkmalgeschützt

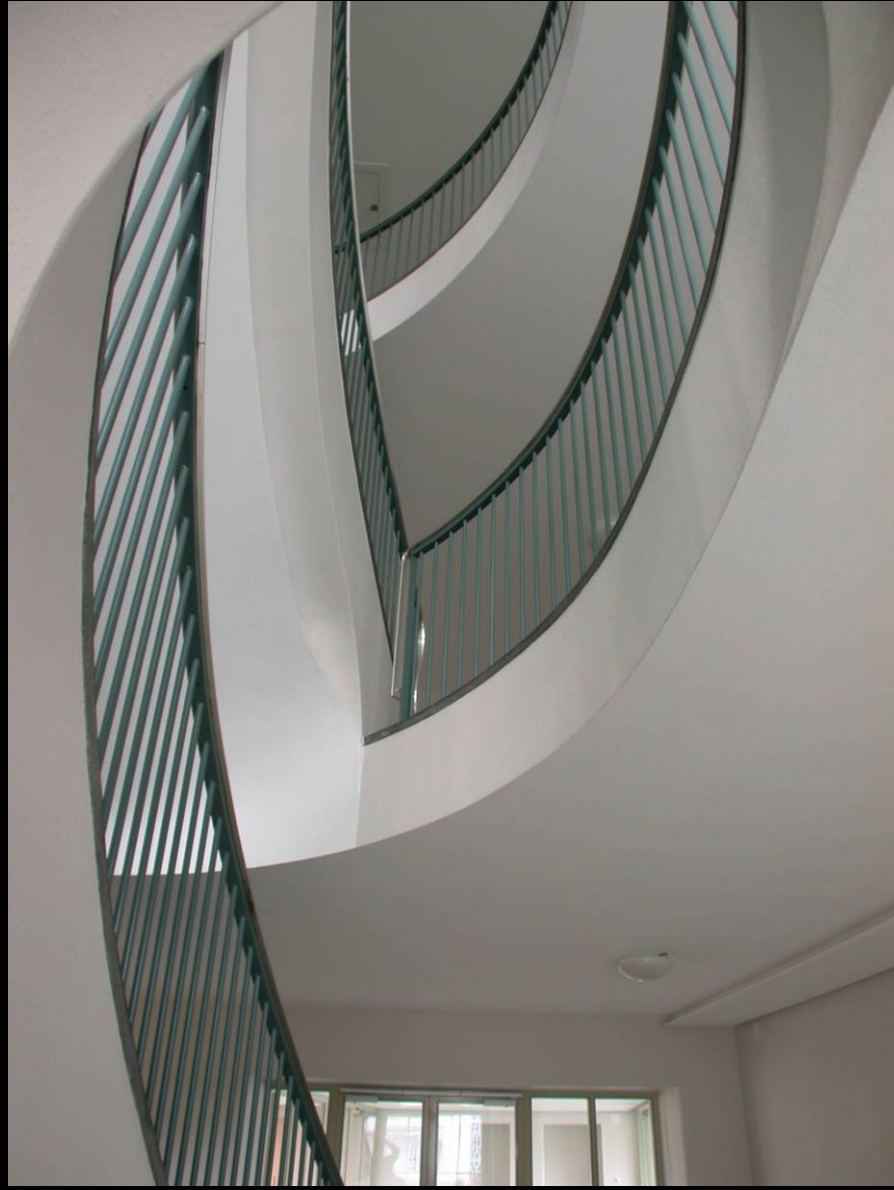

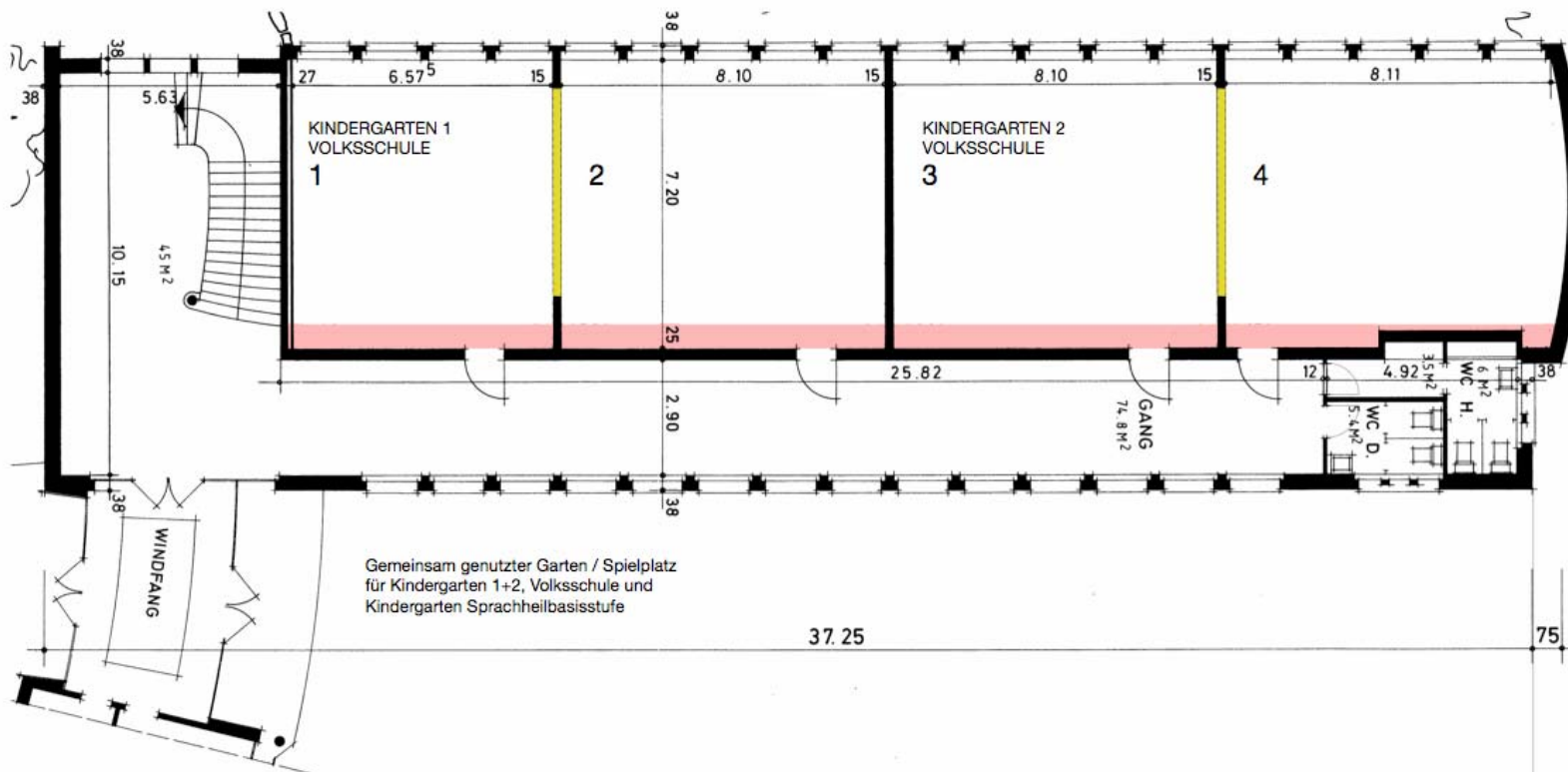



Eingabeplan Erdgeschoss 1:100

Objekt: Gesamtrenovation, Umnutzung Schulgebäude, Talstrasse 28, 4900 Langenthal
 Bauherr: Stadt Langenthal, vertreten durch das Stadtbauamt, Jurastrasse 22, 4900 Langenthal
 Projektverfasser: Thomas Maurer, dpl. Architekt ETH SIA BSA, St. Urbanstr. 21, 4900 Langenthal

Legende

- Abbruch
- Neubau
- Bestehend
- neue Schrank- und Installationschicht

Langenthal, den 10. Dezember 2007
 die Bauherrschaft / Grundeigentümerin:

der Projektverfasser:

.....

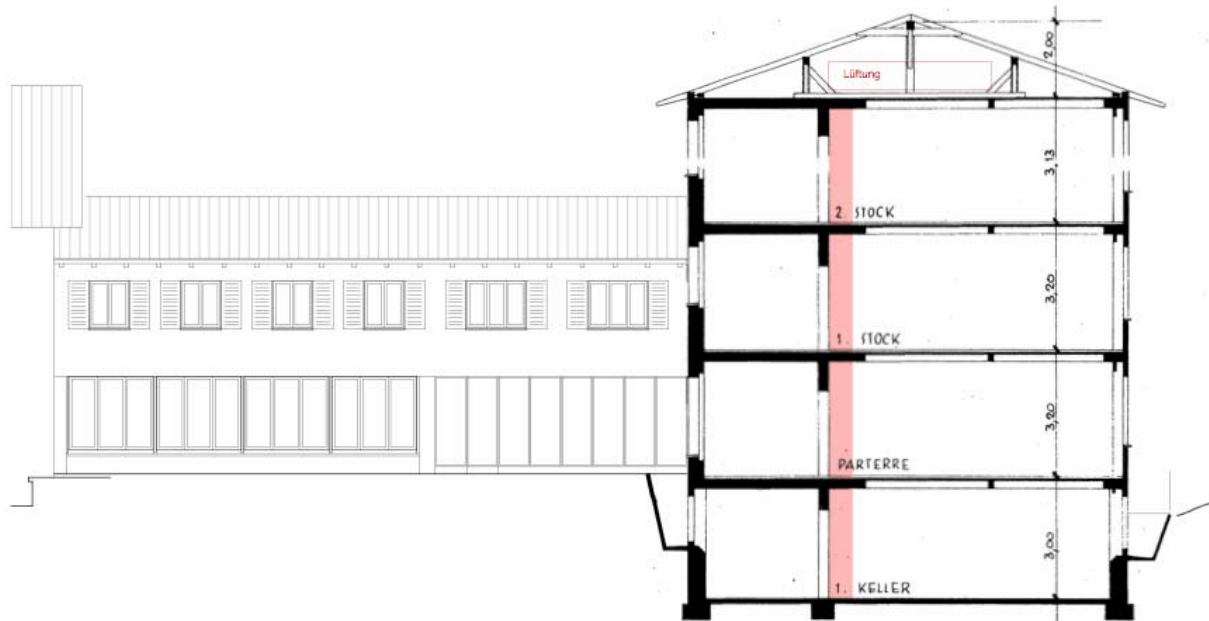

Eingabeplan Querschnitt 1:100

Objekt: Gesamtnovation, Umnutzung Schulgebäude, Talbrasse 28, 4900 Langenthal
 Bauherrschaft: Stadt Langenthal, vertreten durch das Stadtbauamt, Jurastrasse 22, 4900 Langenthal
 Projektverfasser: Thomas Maurer, dipl. Architekt ETH SIA BSA, St. Urbanstr. 21, 4900 Langenthal

Legende

■ Abbruch
■ Bestehend
■ Neubau
■ neue Schrank- und Installationschicht

Langenthal, den 10. Dezember 2007
 die Bauherrschaft / Grundeigentümerin:

der Projektverfasser:

.....

.....



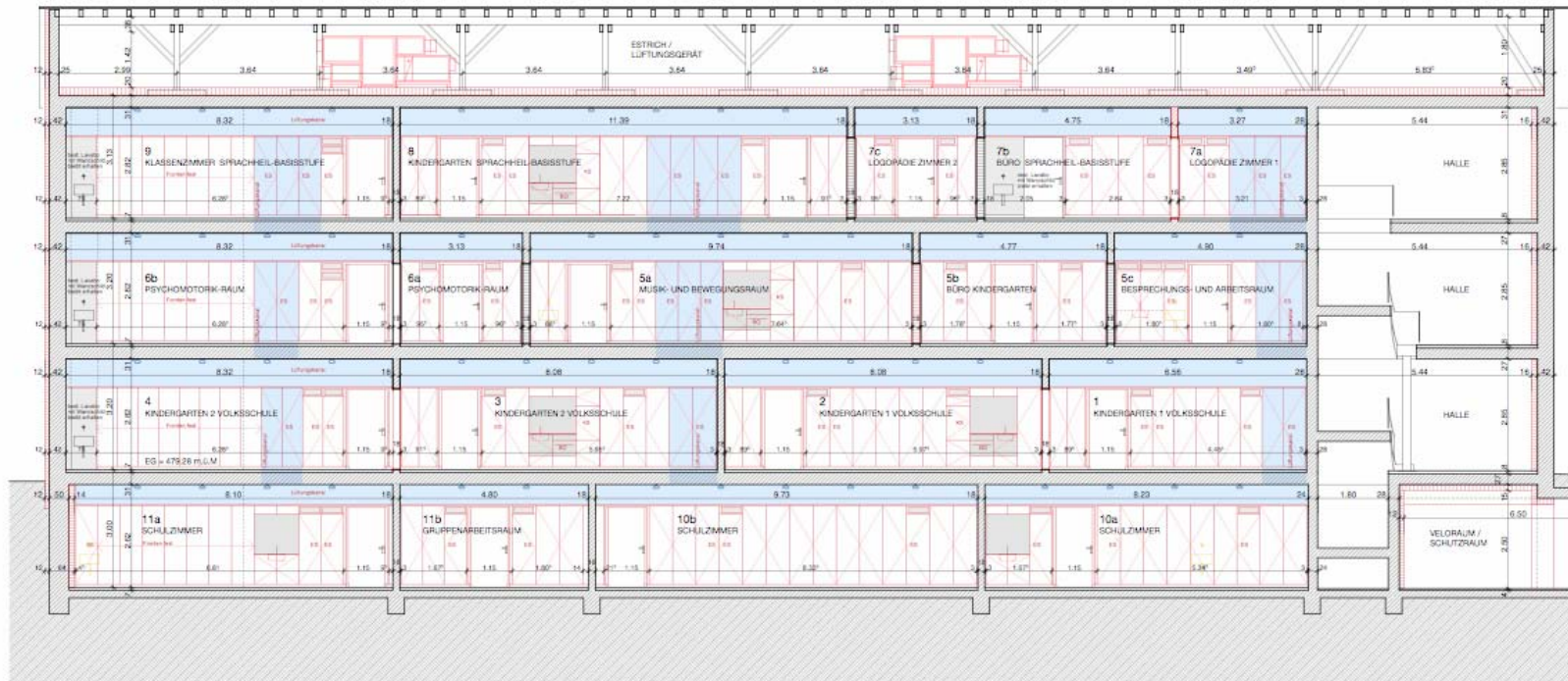

Legende

- Abbruch
- Bestehend
- Neubau
- Installationsraum Lüftung
- Lüftungskanal
Zuluft
- Lüftungskanal
Fortluft
- Deckenleuchte

Gesamtrenovation, Umnutzung Schulgebäude

Ausführungsplan

Längsschnitt A-A 1:100

Bauherr: Stadt Langenthal, vertreten durch das Stadtbauamt, Jurastrasse 22, 4901 Langenthal
 Architekt: Thomas Maurer, dipl. Architekt ETH SIA BSA, St. Urbanstr. 21, 4900 Langenthal

Talstrasse 28, 4900 Langenthal

Pl.Nr.: 01.5
 Datum: 10.03.2008
 Grösse: A3
 Gez.: lk

Rev. A: 10.04.2008
 Rev. B: 26.05.2008
 Rev. C: 30.05.2008
 Rev. D:

Tel: 062 916 22 57
 Tel/Fax: 062 922 10 11
 imarch@bluewin.ch

















